

Gestor de referências bibliográficas: **Zotero**

Centro de Documentação e Informação
Iolanda Valente

Nota introdutória

- ▶ O “Gestor de referências bibliográficas: Zotero” é a terceira publicação da “Coleção guia prático”, que o CDI disponibiliza aos seus leitores com o intuito de facilitar e melhorar a produção científica no ISCAP.
- ▶ A primeira parte do manual elucida, de uma forma sucinta, o que são gestores de referências bibliográficas. Apresenta algumas alternativas que podemos encontrar no mercado, e por fim, esquematiza as principais características do Zotero.
- ▶ A segunda parte do manual mostra de uma forma simples, através de imagens, as funcionalidades do Zotero.
- ▶ Na terceira parte, mostramos a aplicabilidade do Zotero em Word.
- ▶ Com a trilogia desta coleção, pretende-se que os nossos leitores tenham a informação essencial para que possam produzir textos científicos. Ou seja, após efetuarem pesquisas na B-on ou fontes credíveis, saibam utilizar de forma adequada toda a informação que recolheram, podendo recorrer “Guia prático de referências bibliográficas e citações: APA” para fazer citações e o “Gestor de referências bibliográficas: Zotero” para gerir as referências bibliográficas.

- ▶ CDI
- ▶ Iolanda Valente

Índice

▶ I. Gestores de referências bibliográficas	4
▶ 1.1 O que são gestores de referências bibliográficas?	5
▶ 1.2 Exemplos de gestores de referências bibliográficas	6
▶ 1.3 Porquê o Zotero	7
▶ II. Recolha de referências no Zotero	8
▶ 2.1 Endereço e página principal	9
▶ 2.2 Versões do Zotero	10
▶ 2.3 Zotero for Firefox no navegador Mozilla	11
▶ 2.4 Instalação de “Plugin para word e LibreOffice”	13
▶ 2.5 Registo no site do Zotero	15
▶ 2.6 Estrutura do Zotero no Firefox	16
▶ 2.7 Criar uma pasta na “Minha Biblioteca”	18
▶ 2.8 Guardar referências nas pastas criadas	19
▶ 2.9 Criar uma sub-coleção	20
▶ 2.10 Eliminar coleções e sub-coleções	21
▶ 2.11 Guardar uma página Web	22
▶ 2.12 Criar notas	23
▶ 2.13 Editar notas	24
▶ 2.14 Eliminar uma nota	25
▶ 2.15 Inserir referência bibliográfica através do identificador	26
▶ 2.16 Guardar referências a partir de ficheiros PDF	27
▶ 2.17 Associar um PDF a uma referência bibliográfica	28
▶ 2.18 Etiquetas	29
▶ 2.19 Ordenar	30
▶ 2.20 Organizar cronologicamente	31
▶ 2.21 Pesquisar	32
▶ 2.22 Exportar coleção	33
▶ 2.23 Estilo de referência bibliográfica	34
▶ III. Inserir citações e referências bibliográficas em documentos Word utilizando o Zotero	35
▶ 3.1 Inserir uma citação	36
▶ 3.2 Editar a citação	39
▶ 3.3 Inserir / Editar referências bibliográficas	41
▶ 3.4 Alterar estilo de citação e referência	42

I. Gestores de referências Bibliográficas

1.1 O que são gestores de referências bibliográficas?

- ▶ Os gestores de referências bibliográficas são softwares / programas que armazenam e introduzem automaticamente num documento bibliografias.
- ▶ Nos gestores de referências bibliográficas, podemos escolher as normas e estilos de referência bibliográfica, como por exemplo: APA, NP-405, Vancouver, etc.

1.2 Exemplos de gestores de referências bibliográficas

- ▶ Existem vários softwares de gestão referências no mercado. Vejamos alguns exemplos:

Gestor de Referências bibliográficas	Custos	Logotipo
Zotero	Gratuito	
EndNote	Pago	
EndNote Web	Gratuito	
Mendeley	Gratuito	

1.3 Porquê o Zotero?

- ▶ É livre/ gratuito
- ▶ Intuitivo
- ▶ Permite a organização em várias normas (APA, NP-405, etc.)
- ▶ Podemos utilizar em vários computadores
- ▶ Podemos inserir citações automaticamente no Word
- ▶ Faz pesquisa nos PDFs integrados e nas nossas notas

II. Recolha de referências no Zotero

2.1 Endereço e página principal

- ▶ Aceder no endereço <https://www.zotero.org/> e clicar em “Download Now”

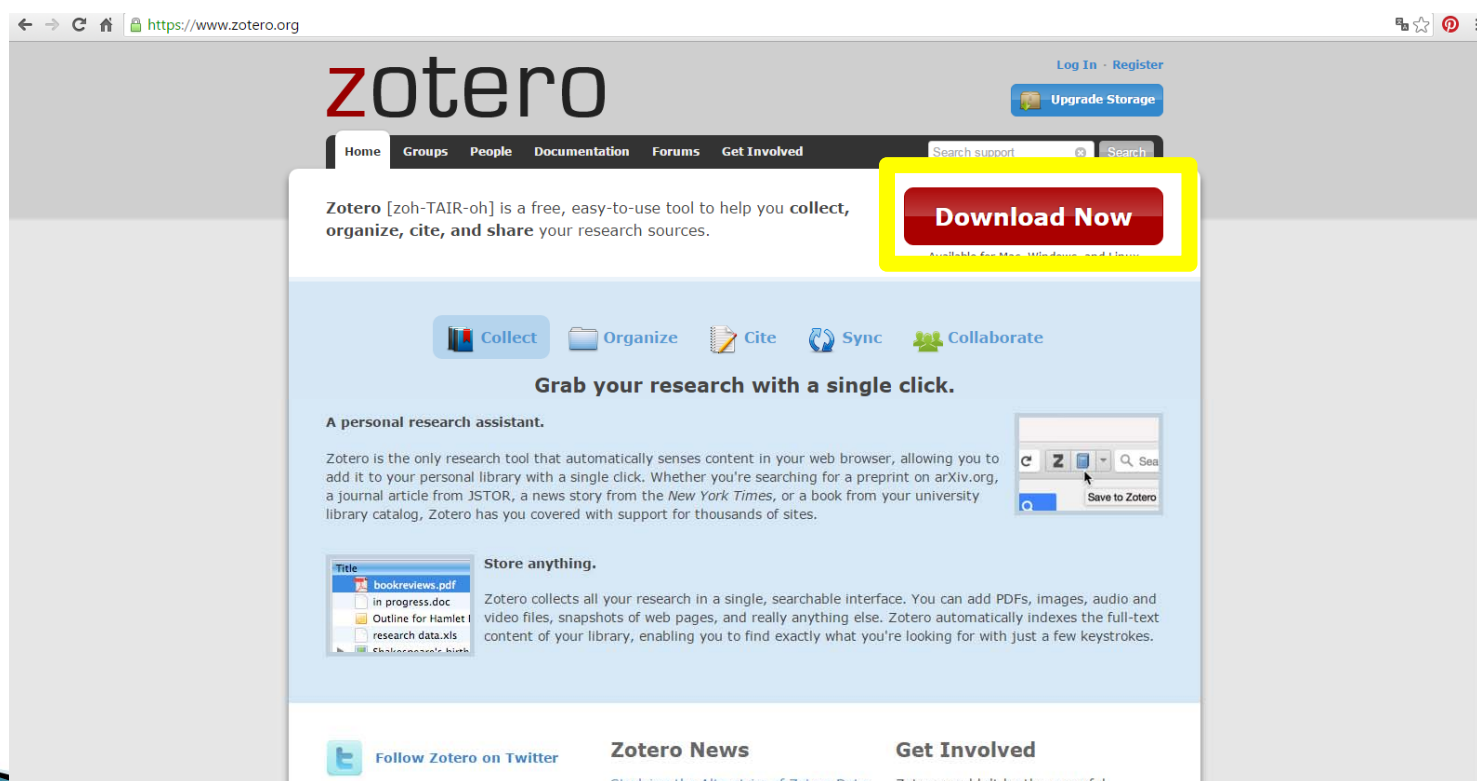

2.2 Versões do Zotero

- ▶ Existem duas versões:
- ▶ Zotero for Firefox : no navegador Mozilla Firefox
- ▶ Zotero Standalone

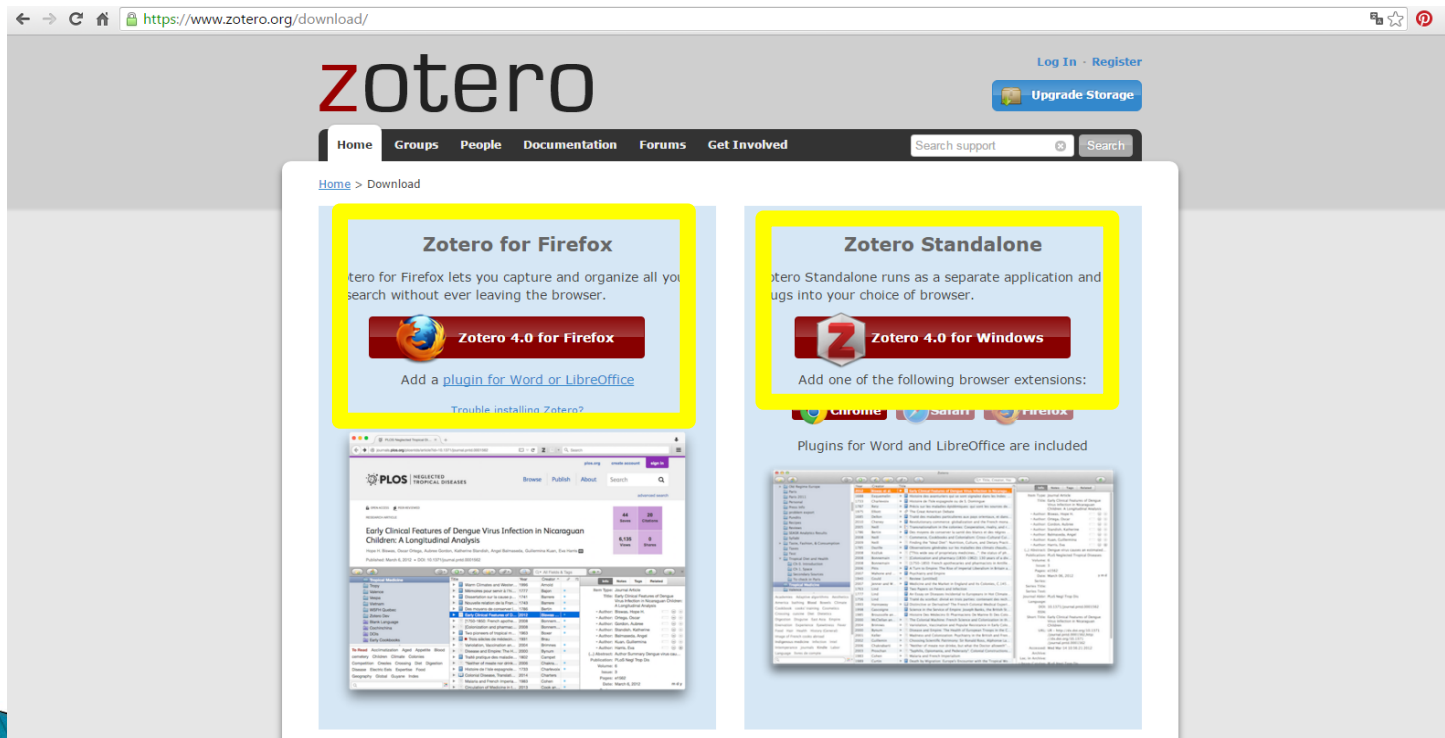

2.3 Zotero for Firefox no navegador Mozilla

- ▶ Abrir o site do Zotero no Mozilla
- ▶ Escolher a opção “Zotero 4.0 for Firefox”, depois abre a janela no canto superior esquerdo e clicar a “Instalar”.

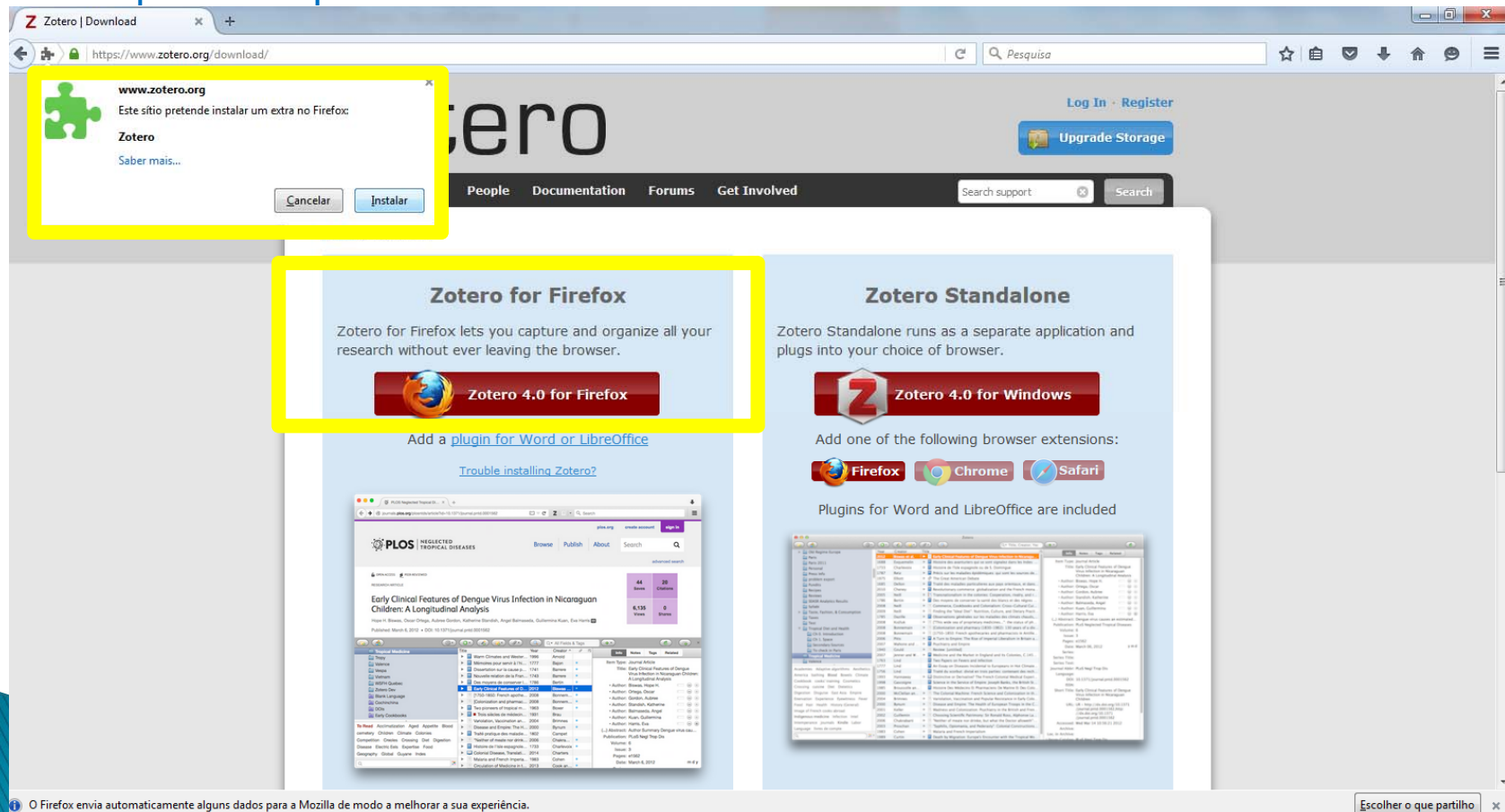

2.3 Zotero for Firefox no navegador Mozilla

- ▶ Verificamos que a instalação foi bem sucedida se no canto superior direito surgir um novo ícone com o símbolo do Zotero.

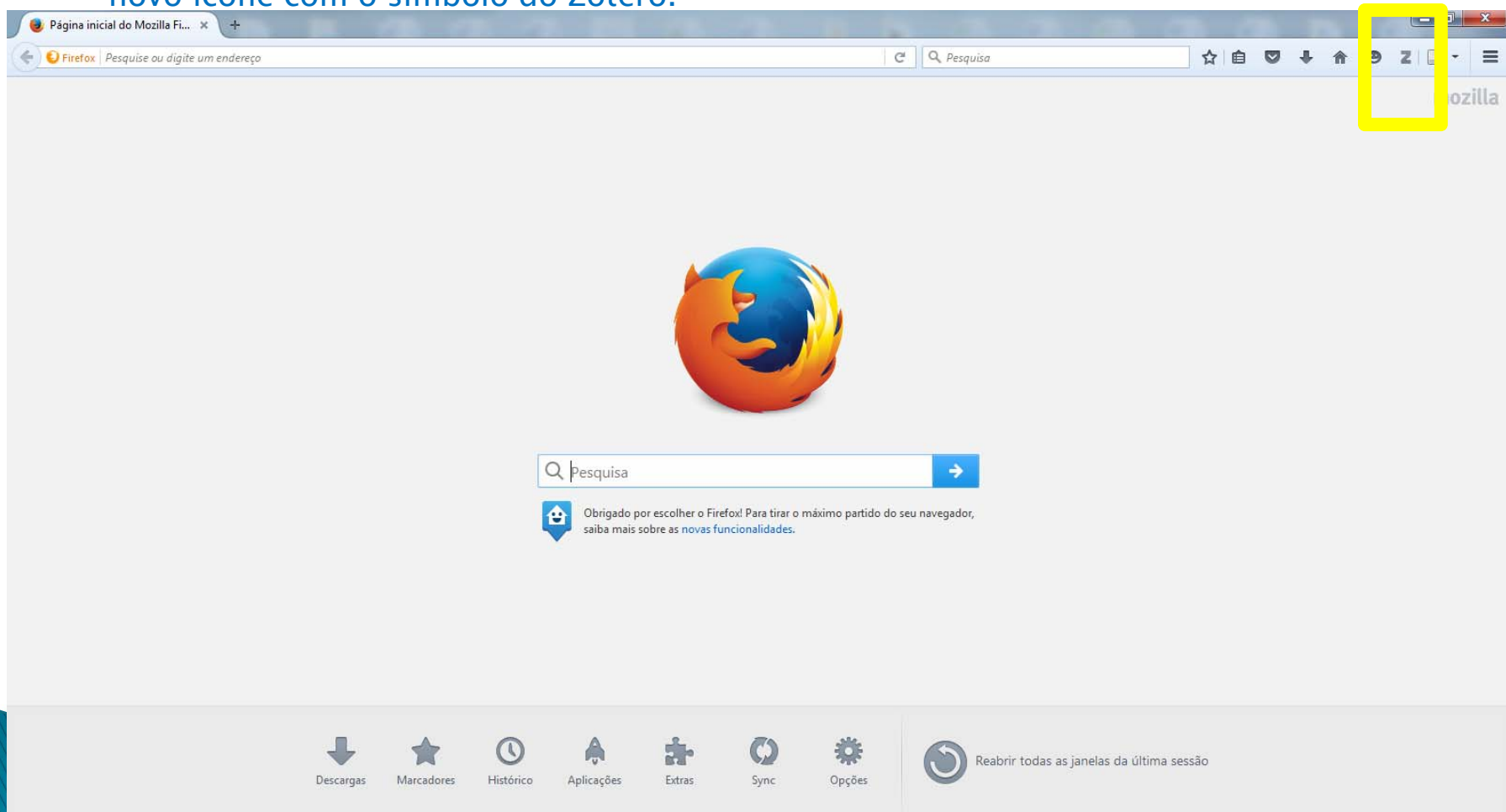

2.4 Instalação de “Plugin para word e LibreOffice”

- ▶ Clicar em “Add a plugin for Word or LibreOffice”

2.4 Instalação de “Plugin para word e LibreOffice”

- ▶ Abra um documento Word e no menu “Suplementos” verifique se surgem as funcionalidades do Zotero:

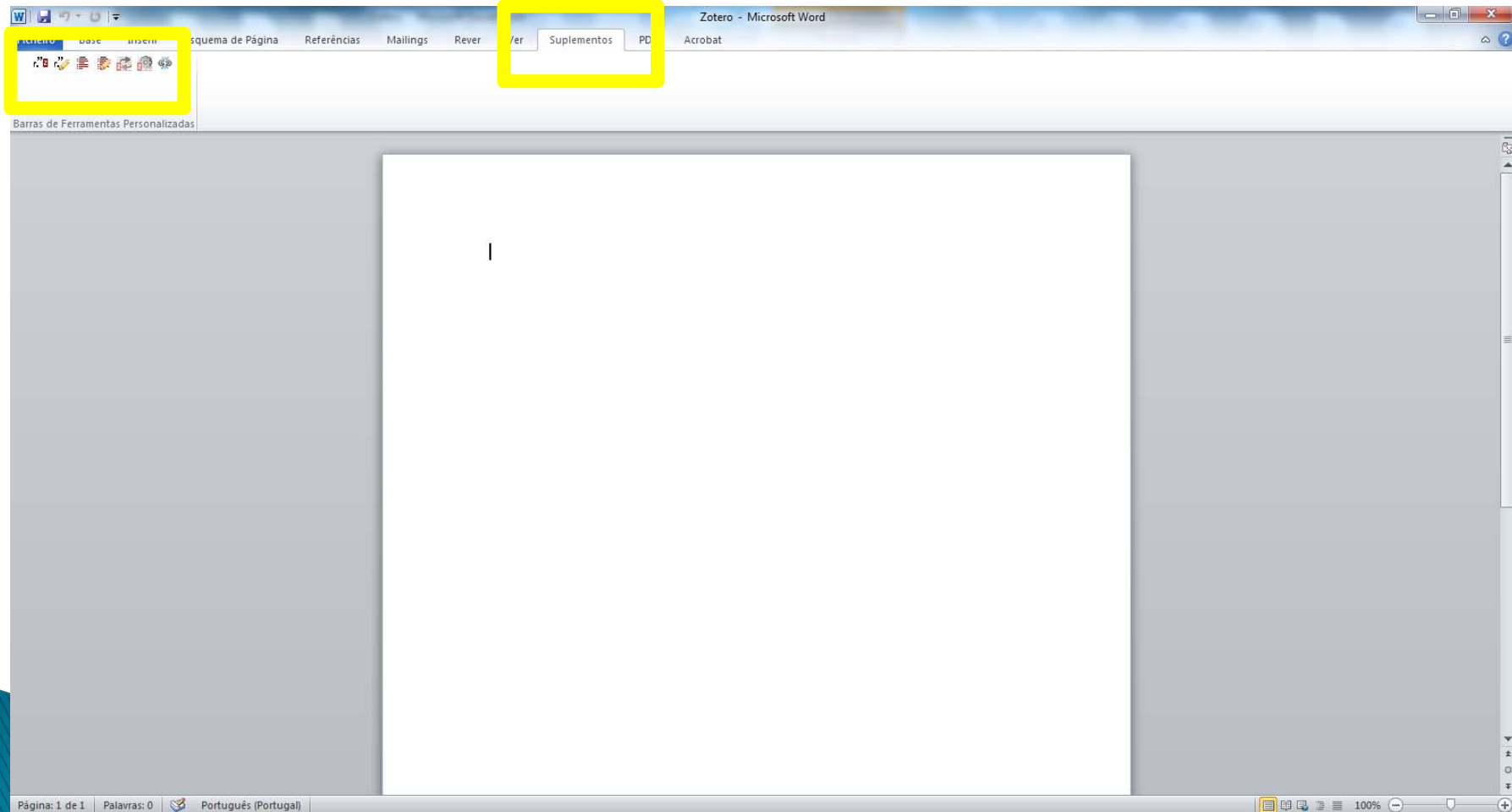

2.5 Registo no site do Zotero

- ▶ No site do Zotero, escolha na barra superior a primeira opção “Home” e preencha os dados.

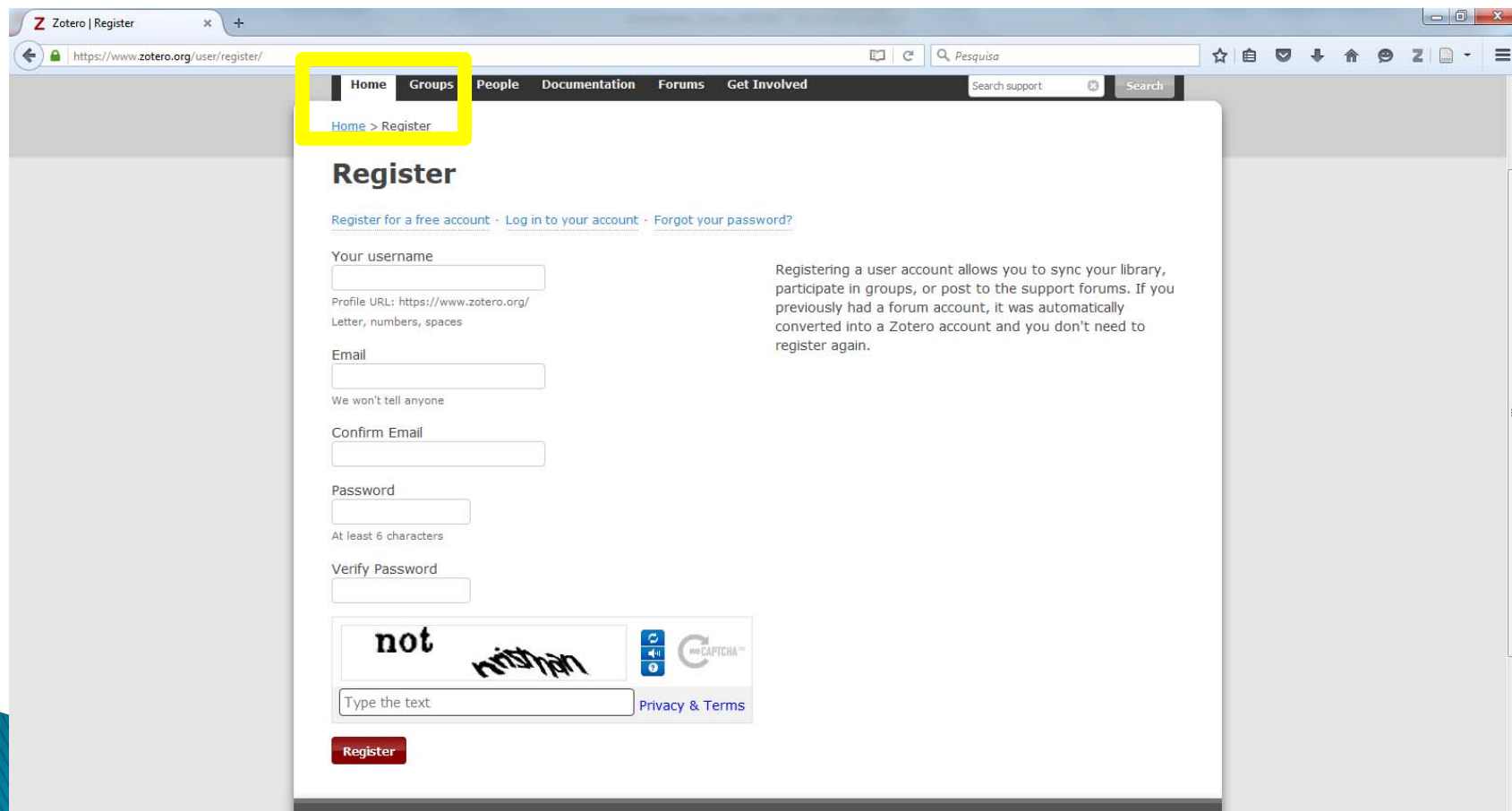

2.6 Estrutura do Zotero no Firefox

- ▶ Ao abrir uma página com um documento, clicamos no ícone do Zotero do lado superior direito ou (Ctrl+Shift+Z)
- ▶ De seguida abre na parte inferior da página o Zotero
- ▶ Para guardar o documento clicamos do lado superior direito no ícone com a imagem de uma página ou (Ctrl+Shift+S)

2.6 Estrutura do Zotero no Firefox

- ▶ Podemos ver a organização do Zotero em 3 secções, sendo elas: coleções, registos e elementos dos registos.

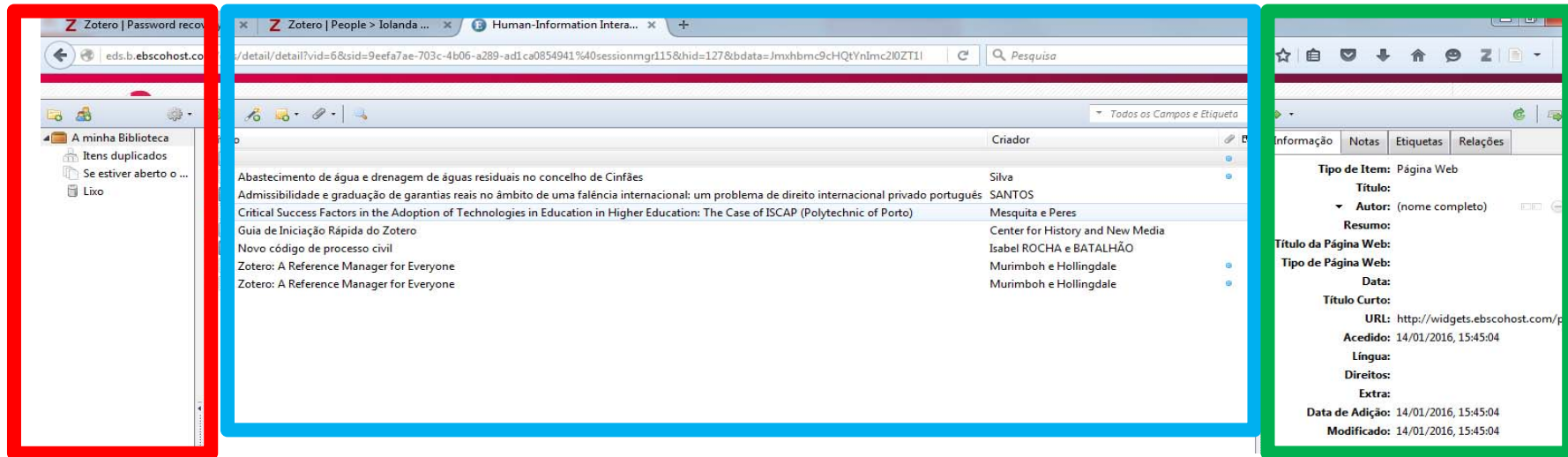

Coleções

Registos

Elementos dos registos

2.7 Criar uma pasta na “Minha Biblioteca”

- ▶ Podemos organizar as referências bibliográficas, criando pastas e intitulando-as com os nomes de autores ou assuntos.
- ▶ Para criar uma clicamos no ícone abaixo assinalado a vermelho e depois atribuímos um título à pasta na caixa assinalada a azul e fazemos “OK”.

2.8 Guardar referências nas pastas criadas

- ▶ Podemos ver do lado esquerdo, assinalado a vermelho, a pasta que criamos no ponto 2.7.
- ▶ Para guardar a referência diretamente numa pasta clicamos no ícone assinalado a amarelo, ou fazendo Ctrl+Shift+S.
- ▶ Em baixo no centro assinalado a azul podemos ver o registo.
- ▶ Em baixo do lado direito assinalado a verde podemos ver os elementos do registo.

Informação	Notas	Etiquetas	Relações
Tipo de Item: Artigo em Revista Científica			
Título: Development and validation of the Coaching Skills Self-Efficacy Scale - Japanese version (CSSES-J)			
Autor: Toku..., Yog...			
(...) Resumo: The purpose of this study ...			
Publicação: Coaching Psychologist			
Volume: 10			
Número: 2			
Páginas: 59-66			
Data: dezembro 2014 m y			
Série:			
Título da Série:			
Texto da Série:			
Abreviatura da Publicação: Coaching Psychologist			
Língua:			
DOI:			

2.9 Criar uma sub-coleção

- ▶ Para criar uma sub-coleção, clicamos na pasta pretendida e com o botão direito do rato escolhemos a opção “Nova sub-coleção”.

2.10 Eliminar coleções e sub-coleções

- ▶ Para eliminar uma sub-coleção / pasta clicamos na pasta pretendida e com o botão direito do rato escolhemos a opção “Remover coleção”, conforme assinalamos a amarelo, de seguida abre uma janela e clicamos em “Remover Coleção”, em baixo assinalado a verde.

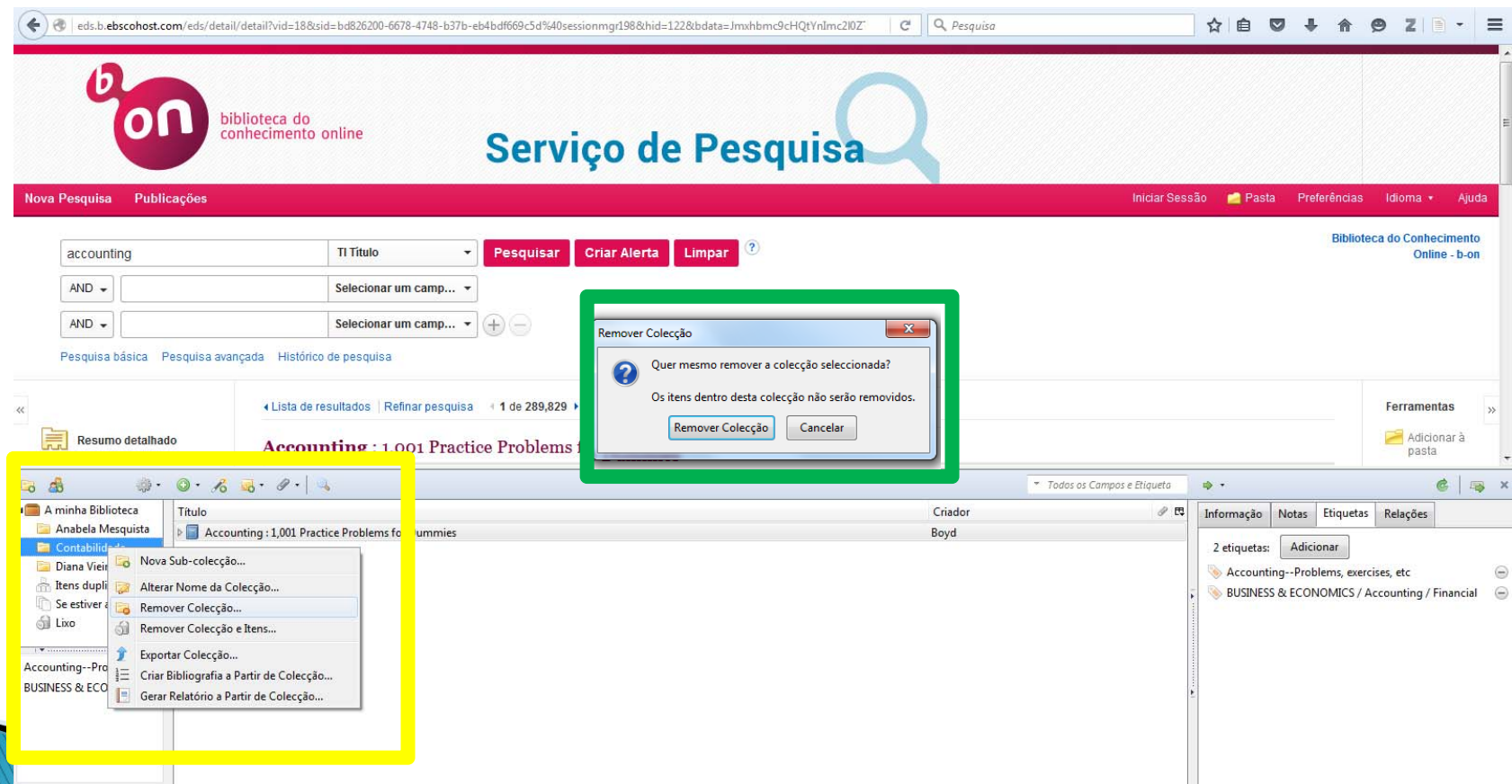

2.11 Guardar uma página Web

- ▶ Para guardar uma página web basta clicar na barra superior no ícone, assinalado a amarelo ,ou fazer Ctrl+Shift+S
- ▶ E a página surge em baixo ao centro na secção dos registos, assinalado a azul.

2.12 Criar notas

- ▶ Clicamos na referência na qual pretendemos colocar a nota, e estas podem ser criadas de duas formas:
- ▶ Não menu central clicando no ícone assinalado a verde, ou do lado esquerdo na opção “Notas” assinalada a azul.

2.13 Editar notas

- ▶ Para editar uma nota, basta clicar duas vezes na nota, conforme assinalámos a vermelho, e esta abre uma janela ao centro, conforme assinalado a verde.

2.14 Eliminar uma nota

- ▶ Para eliminar uma nota, selecionamos a referência bibliográfica na qual a pretendemos apagar a nota, conforme abaixo assinalado a verde.
- ▶ Depois do lado direito no separador “Notas” clicamos no ícone assinalado da nota a eliminar, conforme assinalado a vermelho.

Title	Creator	Date Modified
Portal do Instituto Nacional de Estatística		1/15/2016 11:31 AM
Evaluating the quality and the success of online courses	Peres and Mesquita	1/15/2016 9:57 AM
EmeraldInsight		1/15/2016 12:06 PM
Dimensões para a construção de um curso em b-learning: um es...	Peres and Mesquita	1/15/2016 9:56 AM
Development and validation of the Coaching Skills Self-Effic...	Tokuyoshi	1/15/2016 10:04 AM
Comunicação organizacional - efeitos da adoção de um sistem...	Mesquita	1/15/2016 9:57 AM

2.15 Inserir referência bibliográfica através do identificador

- ▶ Podemos introduzir uma referência através do identificador, inserindo: o DOI, ISBN ou PMID. Para tal, clicamos no menu abaixo assinalado a vermelho e preenchemos a janela com os dados do identificador conforme o assinalado a verde.

- Autores:** Schulte, M.
- Informações de publicação:** Cape Town : Juta and Company. 2014
- Tipo de fonte:** eBook.
- Descrição:** Accounting for All will help first-year students master financial accounting and cost accounting especially in courses where these are not major subjects. The content is accessible in that it is written in an easy to understand manner, which enables students to work through each chapter independently. The teaching methodology takes a step-by-step approach and is supported by extensive explanatory examples and revision questions.
- Assuntos:** Cost accounting, Accounting--Study and teaching
- Categorias:** BUSINESS & ECONOMICS / Accounting / Financial
- Related ISBNs:** 9781485102182, 9781485104094
- Número de acesso:** 706992
- Permissões do editor:** Print/Save 20 pages, Copy/Paste Restricted

Below the search result, there is a red box highlighting a small icon in the toolbar. A green box highlights a dialog box that appears when this icon is clicked. The dialog box contains the text: "Introduzir na caixa abaixo o ISBN, o DOI, ou o PMID a procurar." and a text input field containing the ISBN "9781485104094".

On the right side of the Endnote window, there is a sidebar with various options: Imprimir, Enviar por e-mail, Salvar, Citar, Exportar, Criar observação, Link permanente, and Compartilhar.

2.16 Guardar referências a partir de ficheiros PDF

- Podemos também guardar referências através de PDF, para isso basta arrastar o PDF para o separador dos Registos e o PDF fica lá guardado, conforme verificamos a vermelho. Depois colocamos o rato em cima do PDF e clicamos com o botão direito do rato e escolhemos a opção “Obter Metadados do PDF”, abaixo assinalado a verde. De seguida aparece uma janela com a informação da conversão, como podemos ver abaixo assinalado a azul.

Nome do PDF	Nome do Item
A_AnabelaMesquita_2014.pdf	

Below the browser window, a file explorer shows a PDF file named "A_AnabelaMesquita_2014.pdf" highlighted in red. A context menu is open over the file, with the option "Obter Metadados do PDF" highlighted in green. To the right, a preview pane shows the PDF's metadata, including the filename, page count (19), modification date (15/01/2016, 14:13:42), and indexing status (Sim).

2.17 Associar um PDF a uma referência bibliográfica

- ▶ Com o PDF aberto, clicamos na barra superior direita no ícone “Descarregar”, conforme assinalamos a amarelo.
- ▶ Depois abre uma janela ao centro e escolhemos a opção “Guardar no Zotero”, conforme assinalado a vermelho.
- ▶ Ficando o PDF alojado na secção dos registos conforme assinalado a azul.

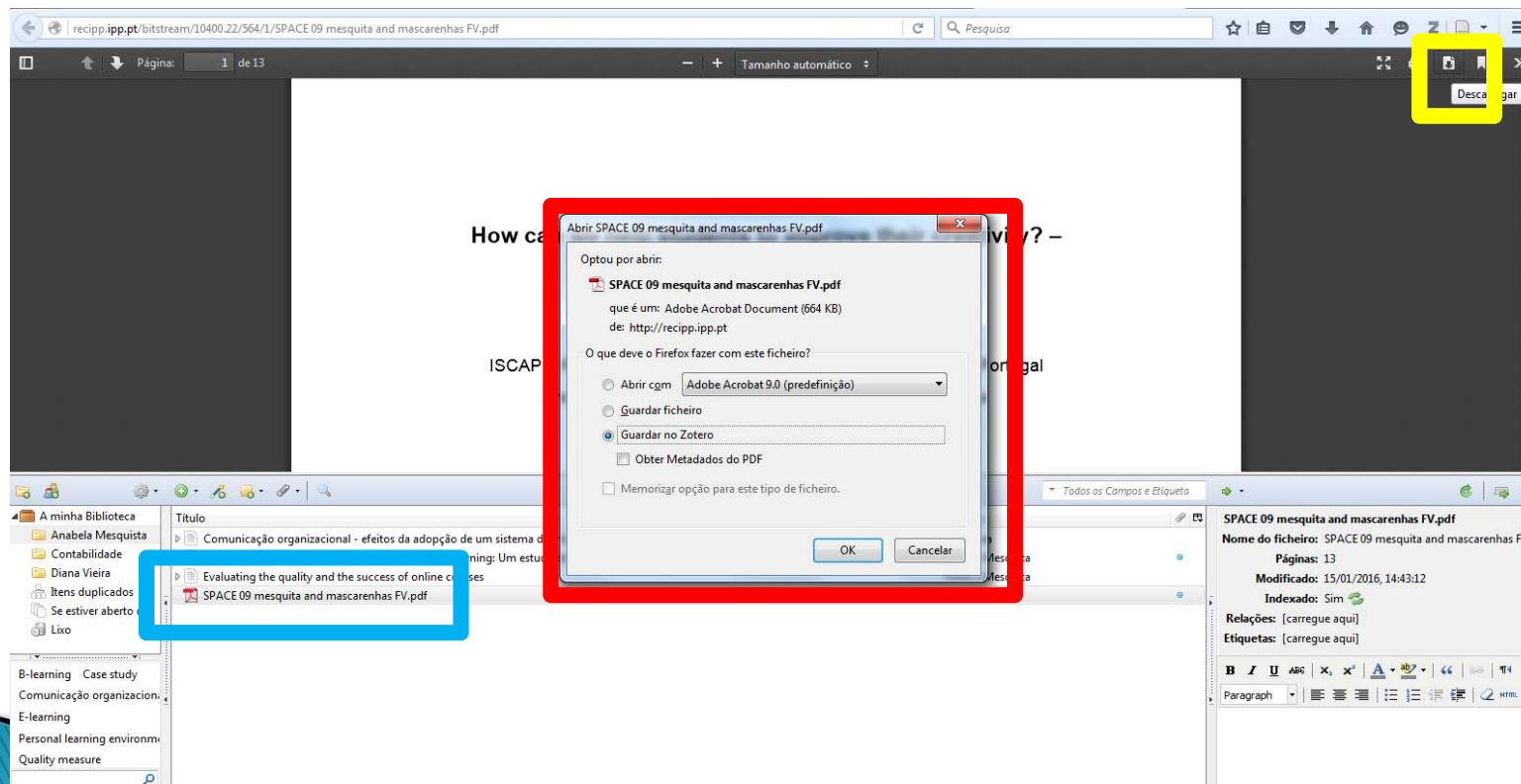

2.1 8 Etiquetas

- ▶ Podemos colocar etiquetas com palavras-chave nos registos, seleccionamos a referência na secção de registos, conforme assinalado a azul. Na secção de “Elementos dos registos” do lado direito seleccionamos, seleccionamos o separador “Etiquetas” e atribuímos uma palavra-chave, conforme assinalado a verde.

2.19 Ordenar

- ▶ Para ordenar, clicamos no ícone assinalado a amarelo, e na caixa assinalada a verde selecionamos as opções pelas quais pretendemos ordenar, conforme assinalamos a verde.

Restaurar ordem da coluna	↑	↓	↕	↔
Título	<input checked="" type="checkbox"/>			
Criador	<input checked="" type="checkbox"/>			
Tipo de Item				
Data				
Ano				
Editora				
Publicação				
Data de Adição				
Data de Modificação				
Extra				
Anexos				
Notas				
Mais Colunas				
Ordenação Secundária (Criador)				

Restaurar ordem da coluna	↑	↓	↕	↔
Título				
Criador				
Boyd				
BPP Learning Media (Firm) e Chartered Institute...				
Chan				
Mesquita e Mascarenhas				
Mesquita				
Peres e Mesquita				
Peres e Mesquita				
Tokuyoshi				

2.20 Organizar cronologicamente

- ▶ Existem duas formas de organizarmos os registos por ordem cronologicamente. Clicando no ícone assinalado a amarelo e selecionando os campos assinalados a verde.
- ▶ Também é possível selecionando o ícone assinalado a vermelho, escolhendo a opção “Criar linha do tempo”.

2.21 Pesquisar

- Para efetuar pesquisas basta clicar no ícone com o símbolo da lupa, assinalado a amarelo, e surge a janela “Procura Avançada”, assinalada a verde. Colocamos o termo que pretendemos pesquisar, conforme assinalado a rosa, e obtemos os resultados, conforme assinalado a azul.

The search process is highlighted with colored boxes:

- A yellow box highlights the search icon in the browser toolbar.
- A green box highlights the "Procura Avançada" (Advanced Search) dialog box.
- A pink box highlights the search term "b-learning" entered in the search field.
- A blue box highlights the search results list.

The search results list shows the following entries:

Título	Peres e Mesquita
Accounting : 1,001 Practice Problems for	
EBSCO Record	
CIMA operational level paper. P1, P1,	
New development: China promotes gove	
EBSCO Record	
How can we help students to improve their creativity?-lessons learned from a case study	Mesquita e Mascarenhas
SPACE 09 mesquita and mascarenhas FV.pdf	
Comunicação organizacional - efeitos da adoção de um sistema de informação	Mesquita
Artigo para o segundo capitulo e terceiro	
EBSCO Record	
Dimensões para a construção de um curso em b-learning: um estudo de caso	Peres e Mesquita
EBSCO Record	
Evaluating the quality and the success of online courses	Peres e Mesquita
EBSCO Record	

The interface also includes a sidebar with "Ferramentas" (Tools) such as "Imprimir", "Enviar por e-mail", "Salvar", and "Citar". The bottom right corner shows a list of tags: "2 etiquetas: Adicionar", "Accounting--Problems, exercises, etc", and "BUSINESS & ECONOMICS / Accounting / Financial".

2.22 Exportar coleção

- ▶ Para exportarmos uma coleção selecionamos a pasta, clicamos com o botão direito do rato e escolhemos a opção “Exportar Coleção”, abaixo assinalado a amarelo. Depois surge a janela “Exportar”, assinalada a verde e ativamos as opções que pretendemos e fazemos “OK”, conforme assinalamos a verde. É então que surge a janela assinalada a rosa, na qual podemos guardar no destino pretendido.

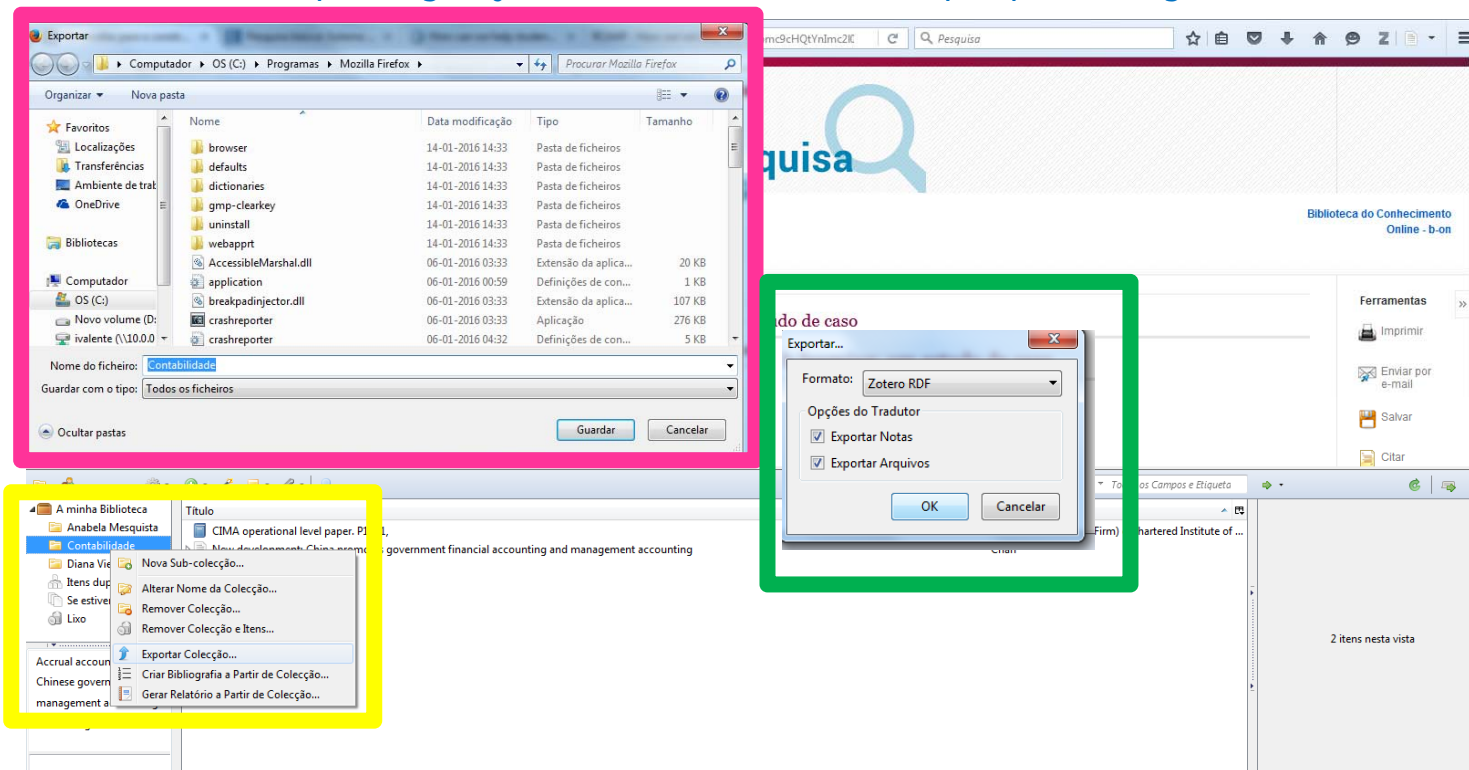

2.23 Estilo de referência bibliográfica

- Para selecionarmos o estilo de referência bibliográfica, selecionamos o ícone “Ações” e a opção “Preferências”, conforme assinalamos a amarelo. Surge a janela “Preferências do Zotero”, assinalada a verde, na qual escolhemos a opção “Citar” e abrimos o separador “Estilos”, escolhemos a norma que pretendemos adotar e fazemos “OK”.

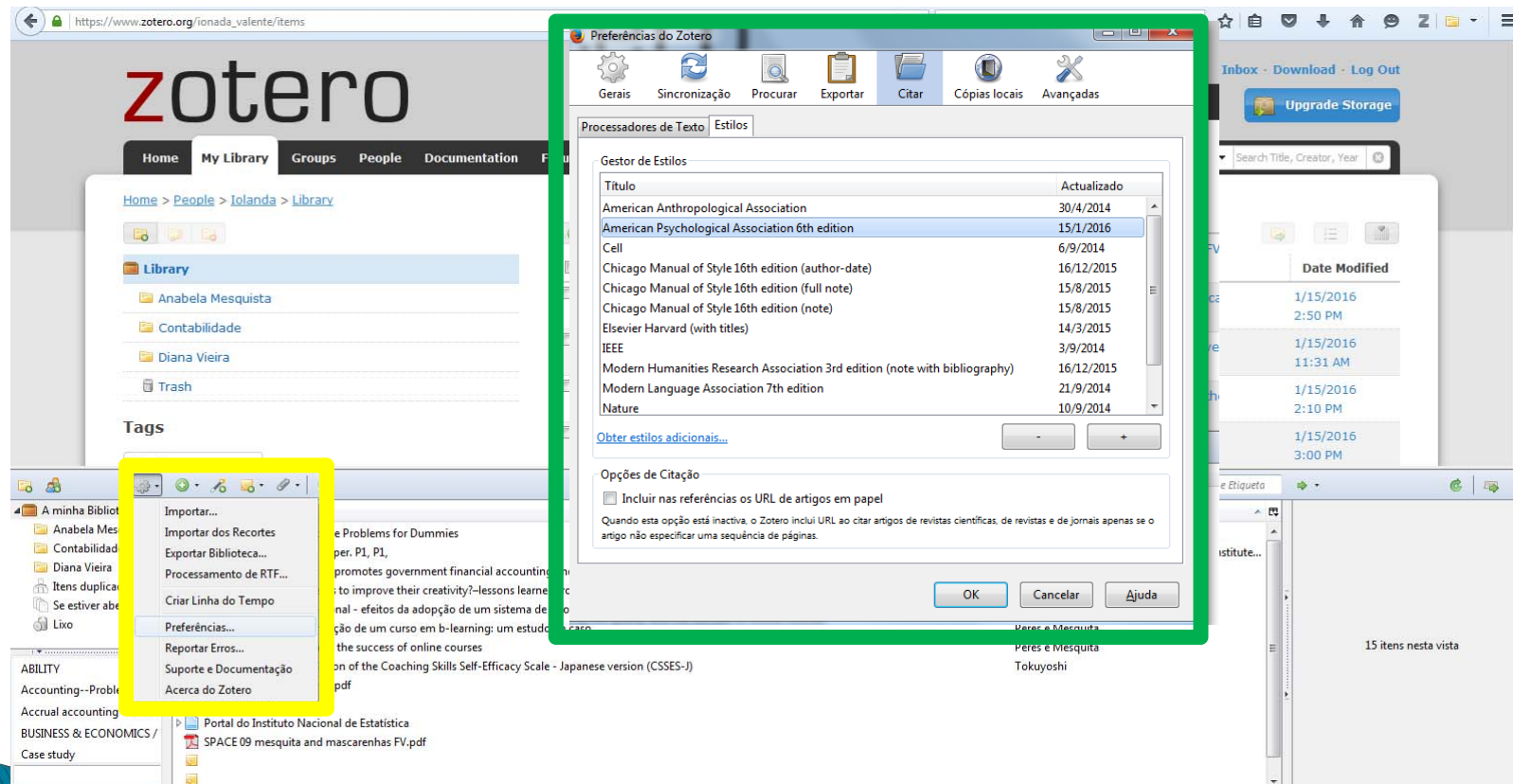

▶ III. Inserir citações e referências bibliográficas em documentos Word utilizando o Zotero

3.1 Inserir uma citação

- ▶ É necessário ter instalado o plugin que referimos na página 13 (https://www.zotero.org/support/word_processor_plugin_installation).
- ▶ Para inserir uma citação no documento Word, escolhemos na barra superior o separador “Zotero”, assinalado a vermelho, e clicamos no primeiro botão “Add/ Edit Citation”, conforme assinalamos a amarelo.
- ▶ Depois abre a janela “Preferências do Documento”, assinalada a verde, escolhemos o estilo e fazemos “OK”.

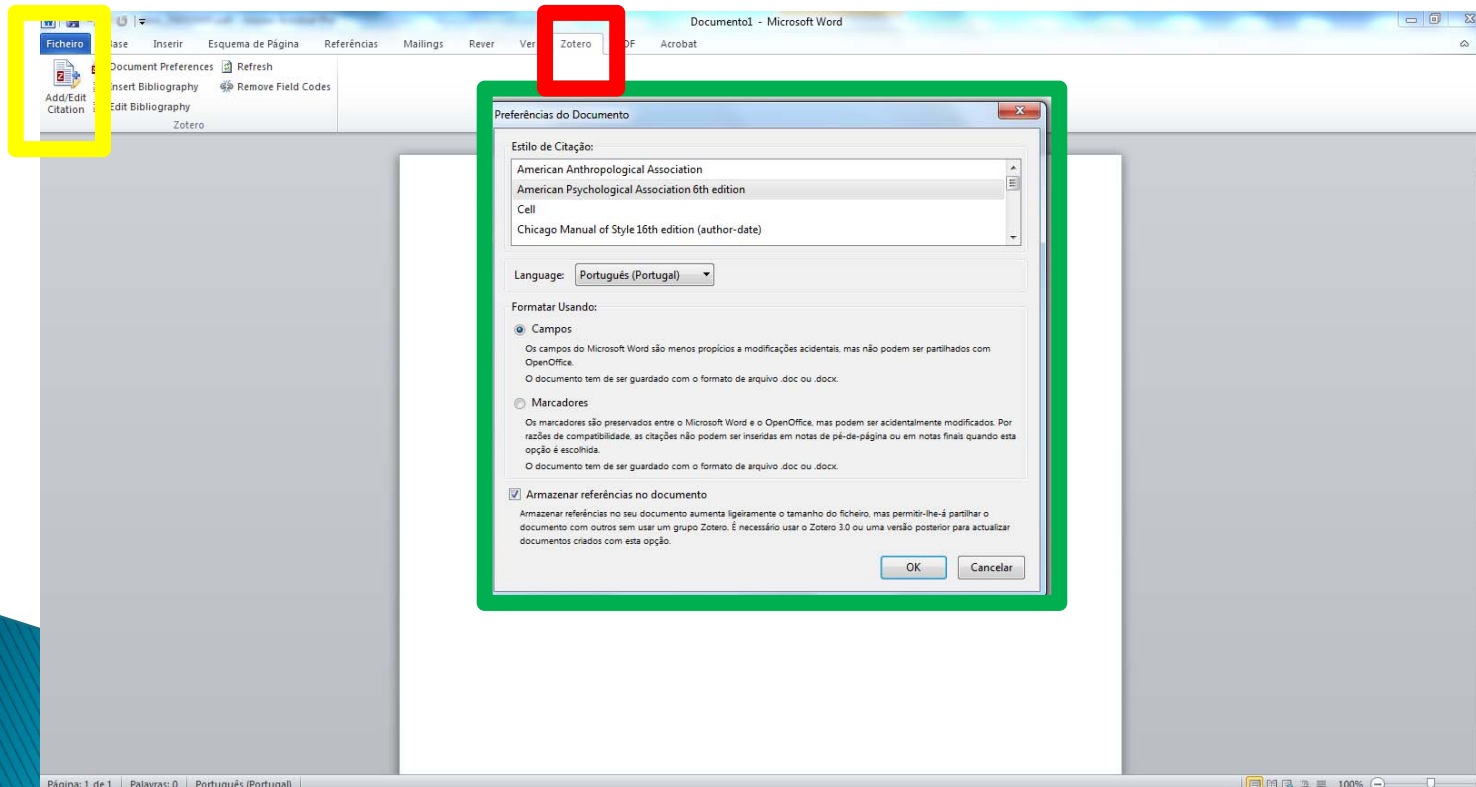

3.1 Inserir uma citação

- ▶ Seleccionamos a referência que pretendemos citar e fazemos “OK”.

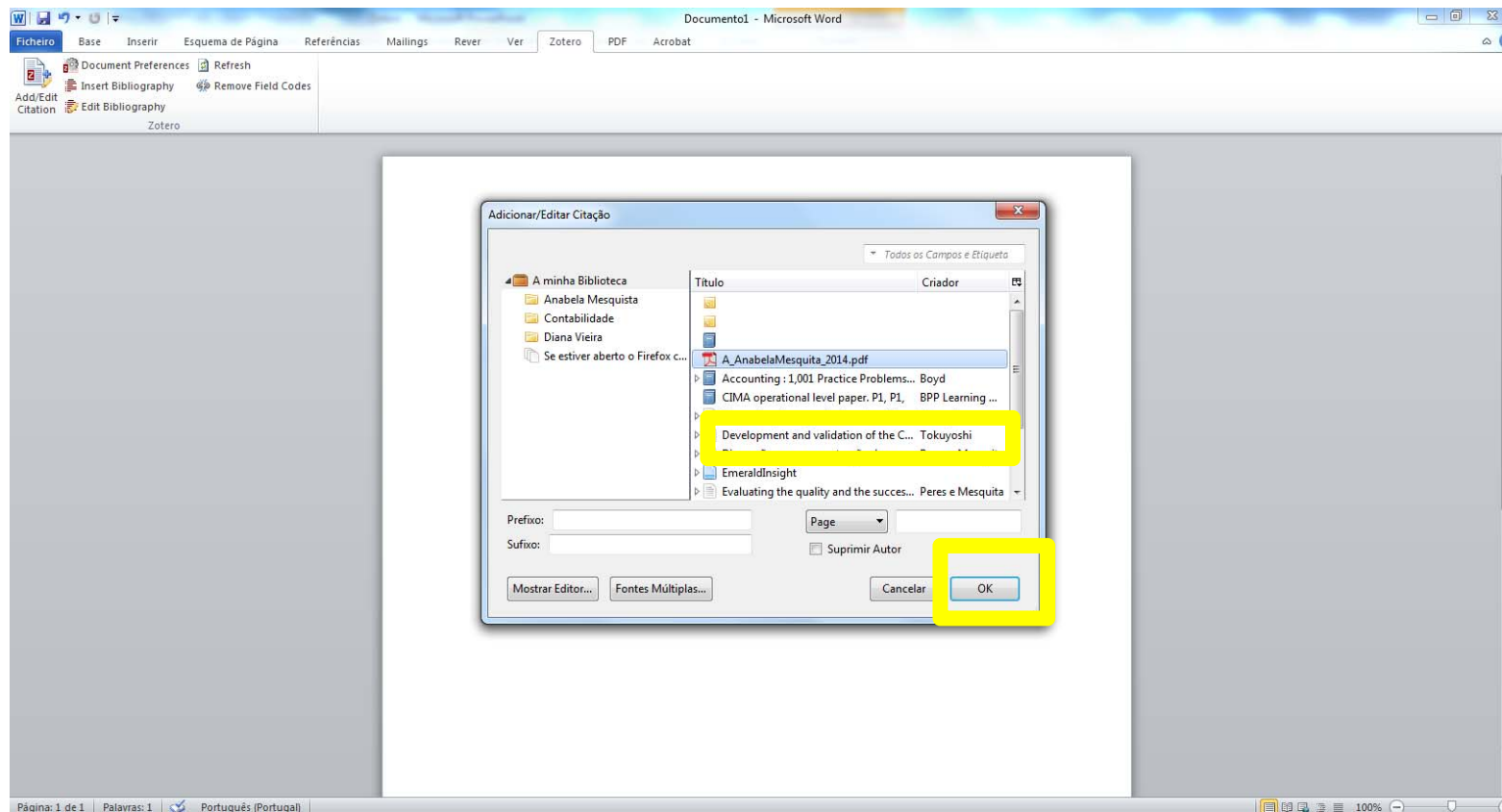

3.1 Inserir uma citação

- ▶ E no documento Word aparece a citação.

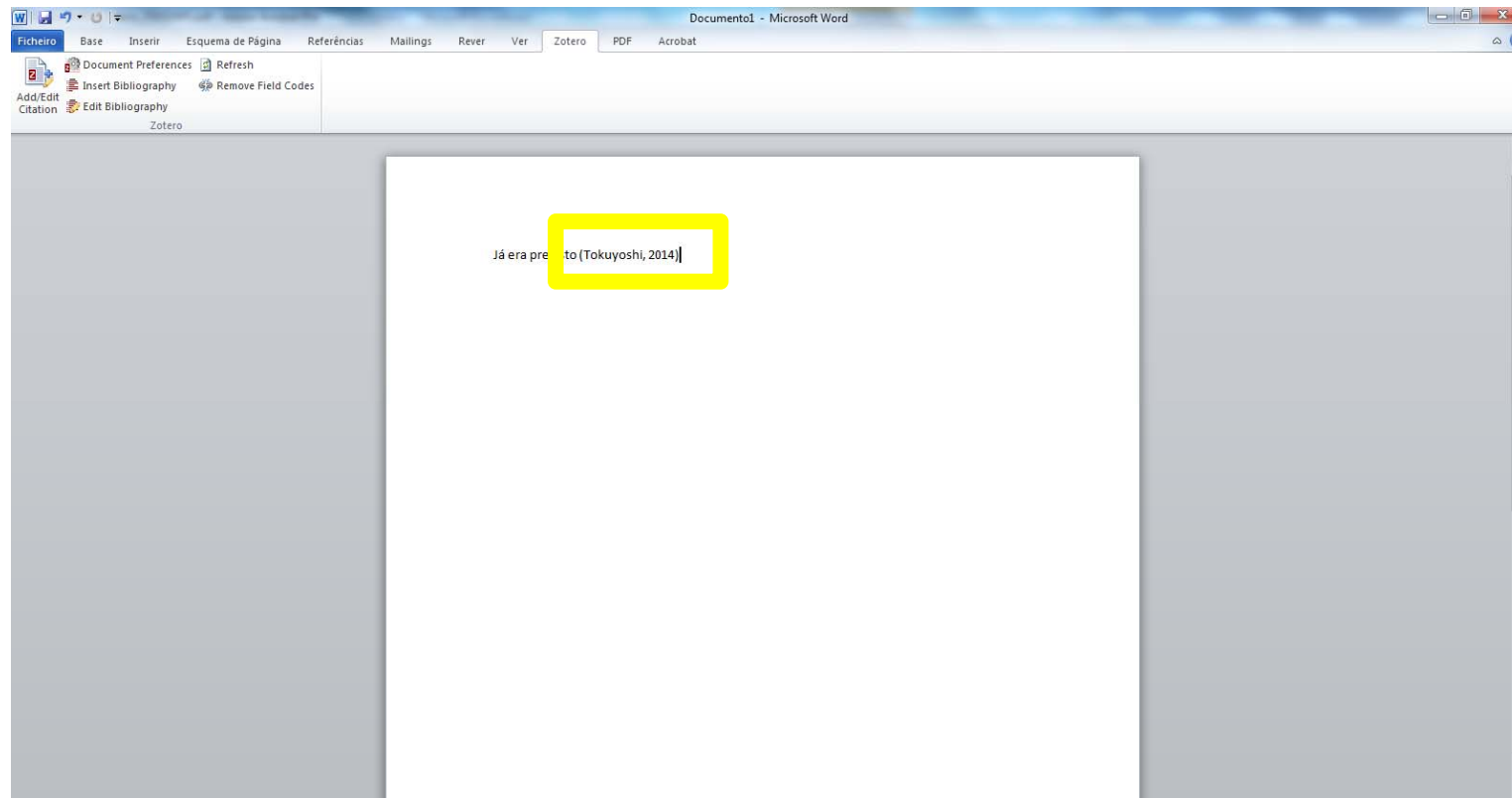

3.2 Editar a citação

- ▶ Para editar uma citação, colocamos o cursor na citação que pretendemos alterar, conforme assinalamos a amarelo. Clicamos no botão “Add/Edit Citation”, assinalado a vermelho, e surge a janela “Adicionar/Editar Citação”, na qual selecionamos a citação para a qual pretendemos alterar e fazemos “OK”, conforme assinalado a rosa. Posso inserir o número de página e clicar em “Mostrar Editor”.

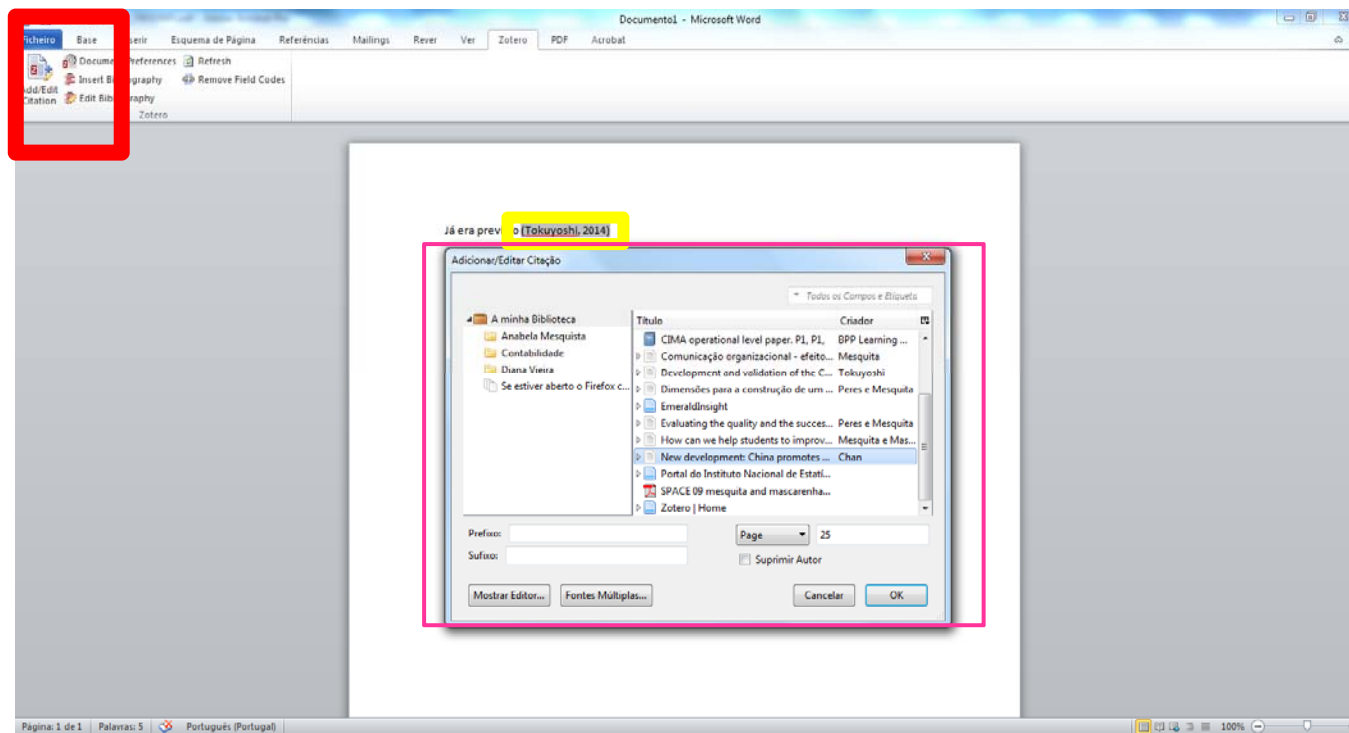

3.2 Editar a citação

- ▶ Com o botão “Mostrar editor” ativado, podemos visualizar como aparecerá a citação no documento Word, conforme assinalamos a amarelo.

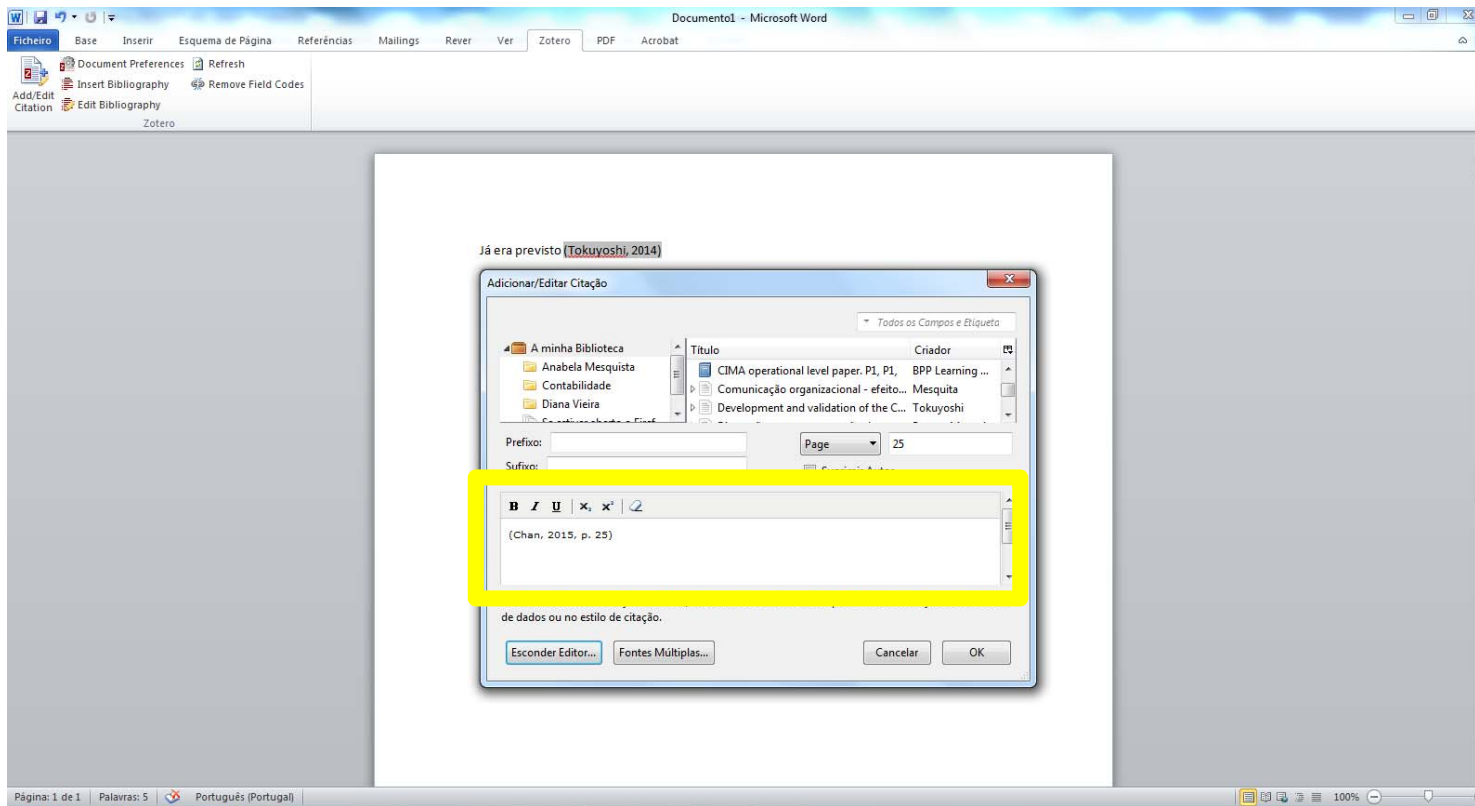

3.3 Inserir / Editar referências bibliográficas

- ▶ Para inserir ou editar uma referência bibliográfica, clicamos na opção “Insert ou Edit Bibliography”, conforme assinalado a amarelo, e abre uma janela na qual se selecionamos na zona central o título, conforme assinalado a azul. A referência bibliográfica passa para a coluna com o mesmo nome, conforme assinalado a rosa. Fazemos “OK” e a referência é inserida no documento Word.

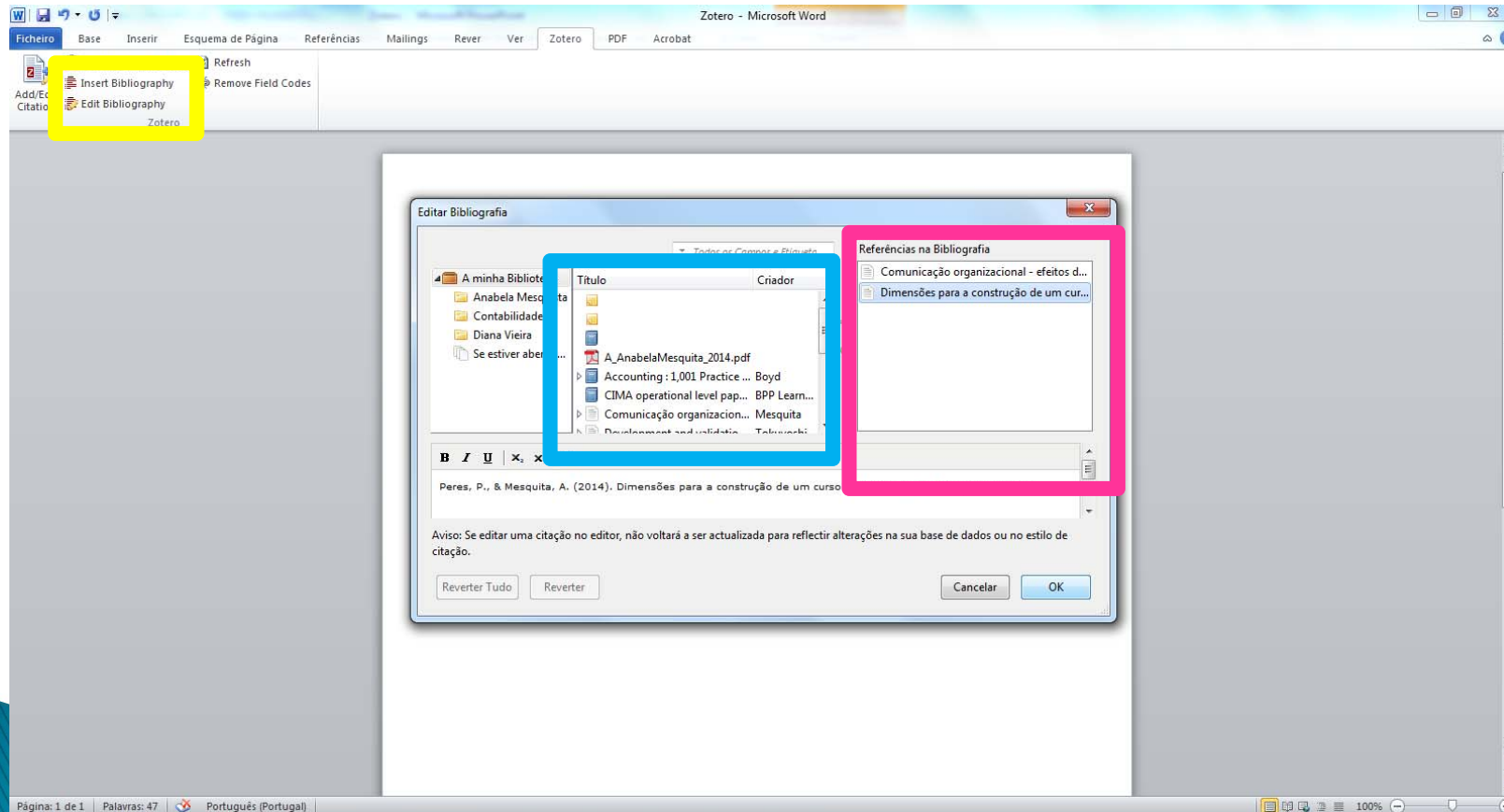

3.4 Alterar estilo de citação e referenciação

- ▶ Podemos a qualquer altura alterar o estilo / norma que pretendemos adotar. Para tal, clicamos no botão “Document Preferences”, assinalado a amarelo, e surge a janela “Preferências do Documento”, assinalada a verde, selecionamos o estilo pelo qual pretendemos alterar e fazemos “OK”.

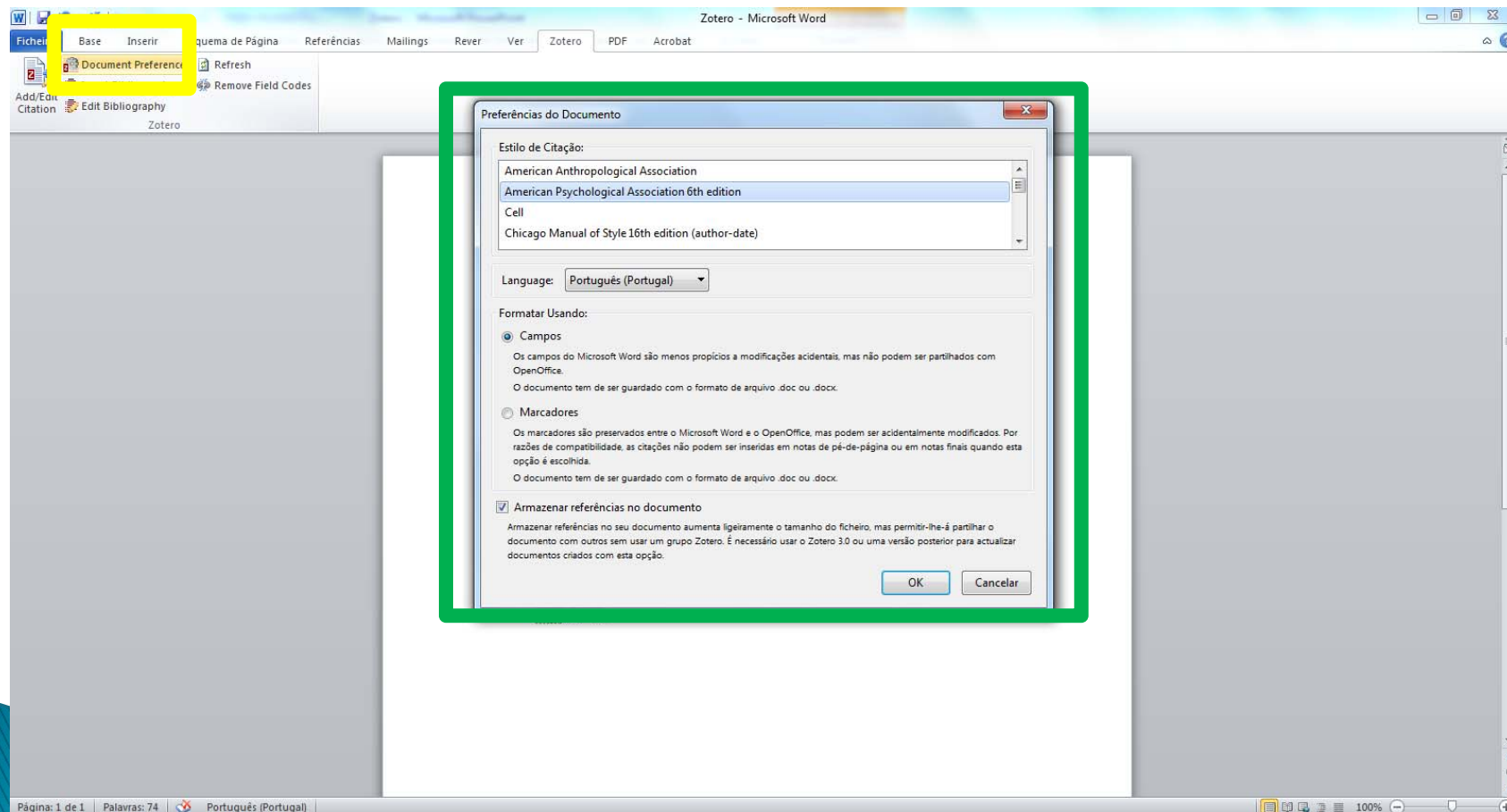

Ficha técnica

Centro de Documentação e Informação

- ▶ **Título:** Gestor de referências bibliográficas:
Zotero
- ▶ **Coleção** guia prático, nº3
- ▶ **Ano:** 2016

- ▶ **Autor:** Iolanda Valente

- ▶ **Contatos :**
- ▶ ivalente@iscap.ipp.pt
- ▶ biblioteca@iscap.ipp.pt